

OBEC ČÍMICE

Čímice 63

342 01 Sušice

okres Klatovy

Č.j. OUČI-114/2023

Oznámení o záměru obce uskutečnit právní jednání, které se týká nemovitého majetku obce

Obec Čímice zveřejňuje podle § 39 odst. 1 zákona č. 128/2000 Sb., o obcích (obecní zřízení), ve znění pozdějších předpisů,

záměr směnít

pozemek p.č. 2105 výměře 75 m² a pozemek č. 2115/6 o výměře 50 m² vytvořený GP č. 252-27/2022 ze dne 4.5.2022 oba ve výlučném vlastnictví obce Čímice za pozemek č. 2111/44 o výměře 125 m², který je ve vlastnictví třetí osoby.

Všechny pozemky se nachází v katastrálním území Čímice u Sušice, obec Čímice.

K předmětnému záměru se mohou zájemci vyjádřit a předložit své nabídky nebo podat připomínky, návrhy a podněty, které je třeba adresovat na Obecní úřad Čímice, tj. Čímice čp. 63, 342 01, a to nejpozději do 05.04.2023.

Na vyjádření doručená po tomto termínu nebude brán zřetel.

V Čímicích dne 17. března 2023

za Obec Čímice

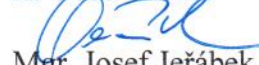
Mgr. Josef Jeřábek
starosta obce



OBEC ČÍMICE
okr Klatovy
342 01 SUŠICE
IČO: 433 13 914 (1)

Vyvěšeno: dne 17. března 2023

Na elektronické úřední desce vyvěšeno dne : 17. března 2023

Sejmuto :

VÝKAZ DOSAVADNÍHO A NOVÉHO STAVU ÚDAJŮ KATASTRU NEMOVITOSTÍ													
Dosavadní stav					Nový stav								
Označení pozemku parc. číslem	Výměra parcely		Druh pozemku Způsob využití	Označení pozemku parc. číslem	Výměra parcely		Druh pozemku Způsob využití	Typ stavby Způsob využití	Způsob určení výměry	Porovnání se stavem evidence právních vztahů			
	ha	m ²			ha	m ²				Díl přechází z pozemku označeného v katastru nemovitostí	Číslo listu vlastnický	Výměra dílu	
										katastru nemovitostí	dřívejší poz. evidenci	ha	m ²
965	22	37	travní p.	965/1	19	76	travní p.		0	965	278	19	76
				965/2	2	61	travní p.		0	965	278	2	61
2115/5	66	76	ostatní pl. ostatní komunikace	2115/5	66	26	ostatní pl. ostatní komunikace		0	2115/5	10001	66	26
				2115/6		50	ostatní pl. ostatní komunikace		0	2115/5	10001		50
	89	13			89	13							

Výkaz údajů o bonitovaných půdně ekologických jednotkách (BPEJ) k parcelám nového stavu											
Parcelní číslo podle katastru nemovitostí		Kód BPEJ	Výměra		BPEJ na dílu parcely	Parcelní číslo podle katastru nemovitostí		Kód BPEJ	Výměra		BPEJ na dílu parcely
zjednodušené evidence			ha	m ²		zjednodušené evidence			ha	m ²	
965/1		74702	19	76							
965/2		74702	2	61							

SEZNAM SOUŘADNIC (S-JTSK)

Souřadnice pro zápis do KN

Číslo bodu	Y	X	KVAL.	Poznámka
177-109	813922.64	1126651.29	3	ocel. hřeb
178-388	813968.21	1126698.50	8	kolík
178-532	813936.39	1126689.23	3	ocel. hřeb
178-534	813937.56	1126687.36	3	ocel. hřeb
178-536	813911.77	1126661.45	3	ocel. hřeb
1	813966.61	1126702.64	8	mezník
2	813940.60	1126691.61	3	mezník
3	813937.01	1126688.24	3	ocel. hřeb
4	813909.78	1126659.32	3	ocel. hřeb

GEOMETRICKÝ PLÁN pro rozdělení pozemku	Geometrický plán ověřil úředně oprávněný zeměměřičský inženýr:		Stejnopis ověřil úředně oprávněný zeměměřičský inženýr:	
	Imeno, příjmení Ing. František Míka		Imeno, příjmení Ing. František MIKA	
	Číslo položky seznamu úředně oprávněných zeměměřičských inženýrů 1165/95		Číslo položky seznamu úředně oprávněných zeměměřičských inženýrů 1165/95	
	Dne: 4. května 2022 Číslo: 122/2022		Dne: 13. 05. 2022 Číslo: 143/2022	
Náležitostmi a přesností odpovídá právním předpisům		Tento stejnopis odpovídá geometrickému plánu v elektronické podobě uloženému v dokumentaci katastrálního úřadu		
Vyhotovitel: SORS s.r.o., Sušice Kostelní 71 342 01 Sušice		Katastrální úřad souhlasí s očištěním parcel.		
Číslo plánu: 252-27/2022		Miroslava Tlapová KÚ pro Plzeňský kraj, KP Klatovy PGP-649/2022-404 2022.05.13 07:20:11 +02'00'		
Okres: Klatovy				
Obec: Čimice				
Kat. území: Čimice u Sušice				
Mapový list: KMD		Ověření stejnopisu geometrického plánu v listinné podobě.		
Dosažením v lastníkům pozemku byla poskytnuta možnost seznámit se s terénním průběhem navržených nových hranic, které byly označeny předepsaným způsobem mezníky a ocelí hřeby				
		 		

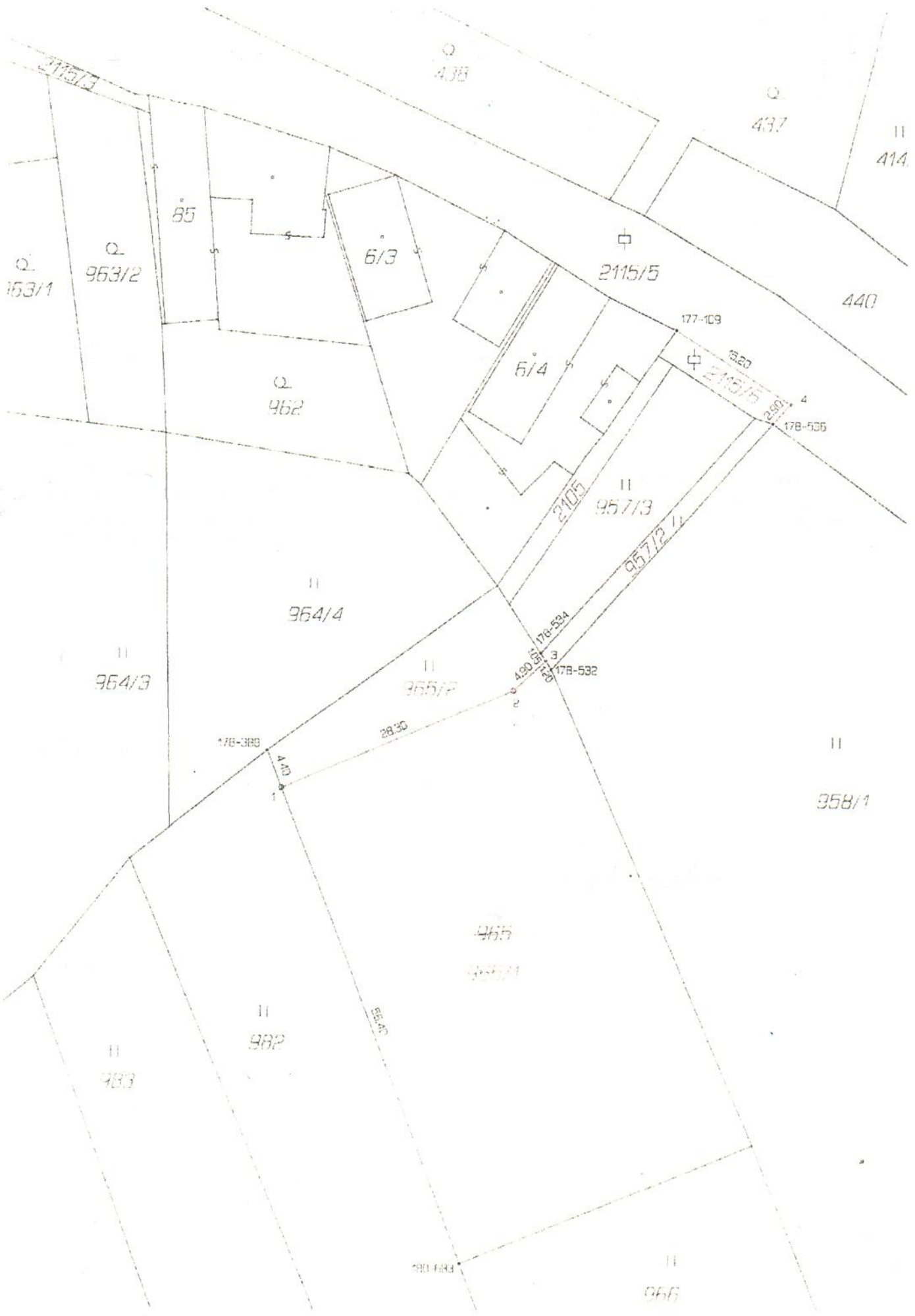

2115/3

Q 438

Q 437

H 414

Q 153/1

Q 953/2

85

6/3

H 2115/5

440

Q 962

6/4

177-109

H 2115/5

178-536

H 957/3

2105

957/2

H 964/4

H 954/3

H 955/2

178-534

178-532

H 958/1

178-328

28.30

178

965

955/1

H 982

H 983

180-530

180-534

H 966